

DER SOZIALFONDS

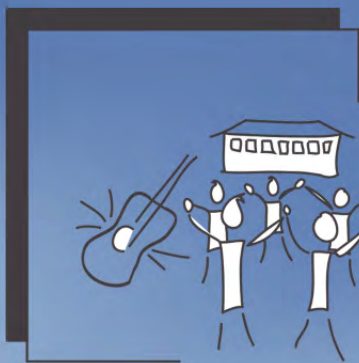

SINGBERGSCHULE
WÖLFERSHEIM
K o o p e r a t i v e
Gesamtschule mit Oberstufe
Schwerpunkte Musik & Sport

Förderstufe | Hauptschule | Realschule | Gymnasium

**EIN TEAM! WIR GRENZEN
NIEMANDEN AUS!**

Für ein vertrauensvolles Miteinander –
Schule als Lebensraum.



VERANTWORTUNG ÜBERNEHMEN.

In der heutigen Zeit kommt es immer wieder vor, dass Schülerinnen und Schüler finanzielle Unterstützung für unterschiedliche schulische Aktivitäten benötigen. Um in diesen Situationen unbürokratisch, schnell und direkt Hilfe leisten zu können, hat die Singbergschule Wölfersheim einen **SOZIALFONDS** eingerichtet.

ZUSCHÜSSE. Der Sozialfonds unterstützt Schülerinnen und Schüler und deren Familien bei der Bezahlung der Teilnehmerkosten für außerunterrichtliche Veranstaltungen durch Zuschüsse. Der Zuschuss soll so ausfallen, dass es dem Schüler mit angemessener Selbstbeteiligung möglich ist, an der Veranstaltung teilzunehmen.

ANTRAG. Soll ein Zuschuss gewährt werden, so muss ein Antrag gestellt werden. **Der Antrag ist im Sekretariat erhältlich oder kann bequem auf der Webseite der Schule heruntergeladen werden: WWW.SINGBERGSCHULE-WOELFERSHEIM.DE.**

Er muss an den Sozialfonds adressiert sein und an die Schule geschickt oder im Sekretariat abgegeben werden. Der Brief wird vom Sekretariat nicht geöffnet, sondern lediglich mit einem datierten Eingangsstempel versehen. Der Klassenlehrer wird nur auf Wunsch des Antragstellers informiert. Bitte den Antrag möglichst frühzeitig (ca. 3 Wochen) vor der Veranstaltung stellen.

VERWALTUNG DER MITTEL. Der Sozialfonds wird von einem Gremium verwaltet, das an den Vorstand des Schulelternbeirats angegliedert ist und sich aus einem Vertrauenslehrer, Elternvertreter und Vorstandsmitglied zusammensetzt. **Der Sozialfonds wird durch Spenden aus der Eltern- und Schülerschaft sowie Teilerlöse aus Schulveranstaltungen gespeist.** Die Mitglieder des Gremiums unterliegen bei der Bearbeitung von Anträgen der Schweigepflicht.

FINANZIERUNG. Elternspenden, Erlöse / Teilerlöse schulischer SEB-Veranstaltungen, Spenden, Aktionen der Schüler/Schülerspende und Unterstützung durch „Sozial Genial“ ermöglichen es uns, diesen Sozialfonds anzubieten.

Zusätzlich können Sie auch gerne durch eine Spende unterstützen. Herzlichen Dank.

Bankverbindung: Sparkasse Oberhessen, Kontoinhaber: FÖV, IBAN DE80 5185 0079 0027 1517 44

KONTAKT

eMAIL sozialfonds@sbwoe.wtkedu.de
Wingertstraße 33 · 61200 Wölfersheim